

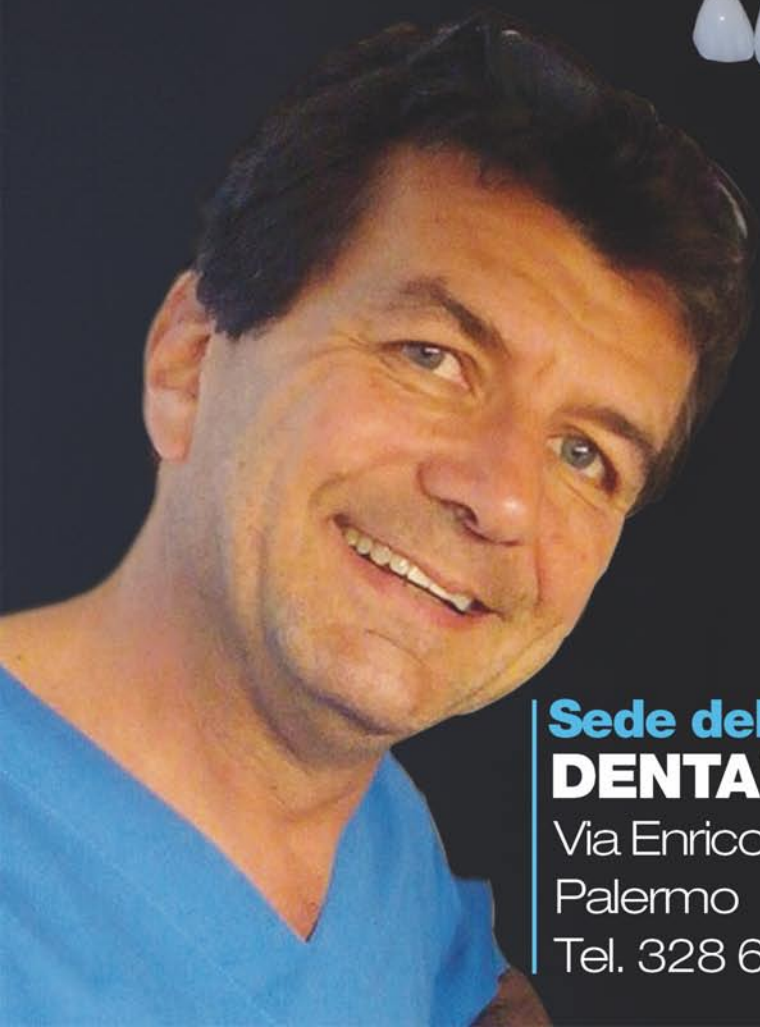

Ugo Macca

Corso Faccette - Intarsi



Sede del corso
DENTAL TREY

Via Enrico Albanese, 102
Palermo
Tel. 328 6151161

La restaurativa indiretta

piani di trattamento estetici tra conservativa e protesi

I incontro

1° GIORNATA: Faccette in ceramica

- * Scelta del piano di trattamento estetico individuale
- * **Il sorriso:** smile design
- * Ceratura di diagnosi e mock up
- * Tecniche di preparazione
- * Impronte e provvisori
- * Cementazione adesiva
- * Casi clinici step by step



2° GIORNATA: Casi interdisciplinari

- * **Analisi estetica:** proporzioni dentali , microdondia, distribuzione spazi, alterata eruzione, disarmonie gengivali.
- * **Interventi ortodontici e parodontali** a supporto della migliore finalizzazione estetica
- * **Parte pratica:**
[Esercitazioni su tyodont](#)
(è necessario portare moltiplicatore anello rosso)



DENTAL TREY

Corso Faccette - Intarsi



Il incontro

1° GIORNATA: Restauri adesivi parziali su posteriori

- * **Tipi di intarsi** : inlay, onlay, overlay, table top, table veneer
- * Diagnosi di configurazione cavitaria
- * Tipi di preparazione
- * Restauro dei denti devitalizzati
- * Recupero denti con carie subgengivale

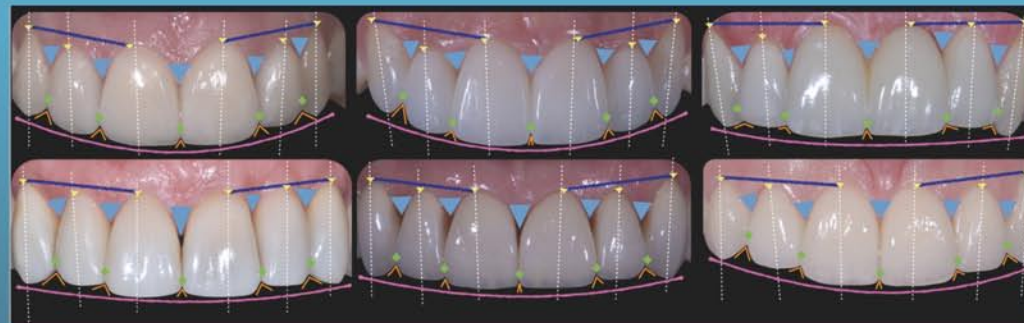

2° GIORNATA: Denti usurati

- * Tipi di abrasione
- * Riabilitazione completa con intarsi e faccette
- * Aumento della dimensione verticale
- * Tecniche di stampaggio
- * Scelta dei materiali e delle tecniche di laboratorio
- * Discussione casi clinici dei partecipanti

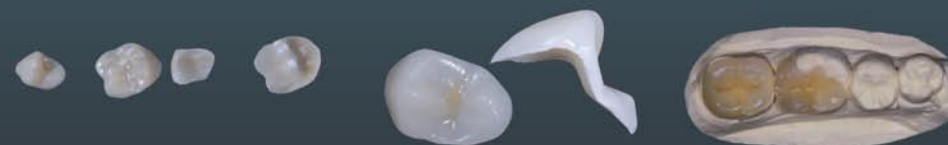

- * **Parte pratica:**
Esercitazioni su tyodont